



## INFORME FOTOGRÁFICO SOBRE TRAMOS DE VERTIDOS DE ESCOMBROS EN LA PERIFERIA DE MELILLA

### Tramo de la pista de carros entre la frontera de Beni-Enzar y carretera barrio Chino

Se ha vuelto a limpiar tras la limpieza de primeros de 2019 pero la frecuencia no es suficiente para mantener la zona limpia pues a las pocas semanas de la limpieza ya aparecen vertidos



**Arroyo Mezquita** Se inicia con maquinaria limpieza en la zona cercana a la valla pero semanas despues no se ha continuado al resto del arroyo. Las medidas preventivas con vallas de torsión no son antivandálicas y ya están rotas. Los plásticos del cauce llegarán al mar cuando se abran compuertas por lluvias fuertes.







## **Tramo entre carretera barrio chino y carretera de la Purísima.**

Relativamente limpio en la pista de carros aunque se mantienen vertidos en lugares aislados junto a la base militar.



## **Tramo entre carretera del centro de menores y alrededores del CETI**

**Punto negro tradicional de escombros** que no termina de vigilarse a pesar de que en enero se limpió de basuras pero no de escombros. Todo lo que se limpie ahora deberá limpiarse otra vez para la “Africana”.







## **Carretera entre arroyo Sidi Guariach y campo de golf**

Alternativa a la pista de carros cuando se vigila ésta.



## **Tramo entre carretera de la Palma Santa y carretera Hidun.**

**Punto negro tradicional de vertido de escayolas y de escombros.** La limpieza realizada (bolsas verdes) se dejan semanas sin recoger. La fotos derecha es la misma semanas despùes en enero pero ahora ya tiene una descarga de cajas de zapatos.





**Río de Oro.** Faltan medidas preventivas (cerramientos de puertas en el cauce y muros en la zona de vertidos junto al parque de la Cañada)



## **Barranco de Cabrerizas**

Se mantienen los puntos negros de tradicionales de vertidos de escombros.

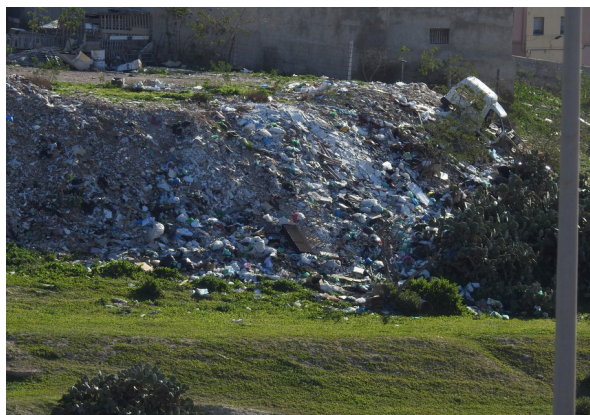

## **Otros cauces**

En este pequeño cauce que cruza la pista de carros vivían el año pasado algunas personas con enseres y cocina que han desaparecido pero se mantiene la basura en el cauce.







## **Explanada Rostrogordo y proximidades de los depósitos de agua.**

Actualmente recién recogido.



## **Explanada posterior Tiro Nacional**

tras de denunciar el verano pasado por primera vez se ha cerrado en paso de vehículos pero no se ha recogido. Los vertidos en la zona siguen siendo en parte accesibles para coches.







## **Barranco del polvorín (M<sup>a</sup> Cristina)**

Igual que el año pasado cuando denunciamos esta zona por primera vez.



**En conclusión, no existe control del territorio desde que Guelaya comenzó el seguimiento del problema en 2018.**

- ✓ Se mantiene el esfuerzo por limpiar pero la frecuencia sigue siendo insuficiente para mantener los solares, parcelas, carreteras, caminos y cauces limpios. Se limpia por separado basura y escombros.
- ✓ Las medidas preventivas no se ejecutan o no son eficaces. Los obstáculos a los vertidos no son anti-vandálicos y están rotos a las pocas semanas o meses de ponerse.
- ✓ No aumenta el esfuerzo por sancionar.
- ✓ No se toman medidas para favorecer la recogida de residuos de obras menores.
- ✓ No se instalan cámaras para identificar las matrículas de los coches y furgonetas.
- ✓ La coordinación entre administraciones y fuerzas de seguridad puede mejorar.

**\* Todas las fotos han sido hechas entre el 12 y el 28 de 2020.**